140

kon. harmonie
st. cecilia 1836
vaals

feestweek 27-31 mei '76

proficiat !

ernes en zn. schilderwerken

sneeuwberg'aan 6
vaals telefoon 04454-2161

plafond- en wandafwerking spuitwerk
sierpleisters nieuwbouw onderhoud renovatie

Een vereniging die 140 jaar bestaat, een buitengewone klasse bezit en voor de gemeenschap onvervangbaar is, behoorde met een hoge onderscheiding vereerd te worden. Helaas is dit thans onmogelijk, want met de toekenning van het predikaat „Koninklijke" is aan de Harmonie St. Cecilia reeds in 1961 de hoogste onderscheiding verleend die een vereniging ten deel kan vallen.
Onze jubilerende harmonie heeft stellig bewezen dit predikaat waardig te zijn. Zij is nog hechter en krachtiger geworden, zij heeft haar muzikale kwaliteiten verder ontwikkeld en zij is trouw gebleven aan haar devies: dienstbaar te zijn aan de gemeenschap. Daarom is de mening van iedere rechtgeaarde inwoner, dat Vaals zonder „St. Cecilia" niet meer zijn Vaals is, onveranderd gebleven. De instelling van bestuur, directeur en leden kennende, ben ik ervan overtuigd dat hij ook in de toekomst niet tot andere gedachten zal komen.
Namens het gemeentebestuur en de inwoners van Vaals feliciteer ik „St. Cecilia" van ganser harte met haar uitzonderlijk jubileum en wens ik haar toe dat zij zal blijven groeien en bloeien, in háár belang én dat van de gemeente Vaals.

J. MAENEN
BURGEMEESTER
VAN VAALS

INTERNATIONALE
TRANSPORTEN
OPSLAG

GEHLEN B.V.

Vaals
Jos. Francotteweg 7
Telefoon (04454) 1226

Bei der Dumont i jen Tent
krieste veul veur winnig jelt.
Of et noe vinstere, deure, rollschläg, markiese,
klinke, metser of schiere sönd,
et is kwaliteit wo vuur henger stönd.
Ooch alles schliefe kenne vuur jot
en schlössele maache doert me kot

DUMONT Metaalbouwtechniek

VAALS
Verlengde Tentstraat 83
Telefoon (04454) 2371

VOOR AL UW INKOPEN
NAAR DE GROOTSTE
EN MEEST GESORTEERDE

SUPERMARKTEN
TENTSTRAAT EN
CERESSTRAAT

CENTRA MARKT
SOUREN VAALS

- VERS VLEES
- VLEESWAREN
- GROENTE EN FRUIT
- LEVENSMIDDELEN
- DELICATESSEN
- REFORM
- BROOD EN GEBAK

Wat biedt TOPTEL?

Is onze Chef-kok een kunstenaar? Ja zeker, hij tovert voor U eenvoudige heerlijke *ETENTJES*, maar ook sjieke *MENU'S*. Met hem kunt U bij het Drielandenpunt letterlijk en figuurlijk alle kanten uit!

In de zomer gezellige toeristische drukte. In herfst, winter en voorjaar de zuivere, weldadige, rustige en romantische periode, waarvan eenieder fijn kan genieten en mag profiteren. Vooral tijdens de weekends, voor onze werkende gasten.

Wij zijn het GEHELE JAAR geopend en op vrijdag- en zaterdagavond kunt U *DANSEN* op de muziek van buitenlandse orkesten.

Laat U zich door onze medewerkers eens heerlijk verwennen; zij hebben nog liefde voor het vak, voor jong en oud, voor gezonden en zieken, voor rijk en arm.

Heeft U speciale wensen, overleg eens met ons. Alle soorten festiviteiten, recepties, jubilea, bruiloften, vergaderingen, tentoonstellingen etc. kunnen wij voor U organiseren.

Wij proberen met onze medewerkers al Uw wensen indien mogelijk te vervullen. Wij zijn tot uitgebreide informaties vrijblijvend te bereiken; het verplicht U tot niets. Vergelijk het met anderen, informeer rustig.

Onze doorlopende EXPOSITIE van KUNST en BYOUTERIEËN biedt U een internationale keuze.

TOPTEL - HET OPEN HUIS

HET GEHELE JAAR GEOPEND

TOPTEL BLIJFT GRENZE(N)LOOS

TOPTEL VAALS B.V. - Telefoon in Nederland (04454) 1589
vanuit België en Duitsland 0031 (4454) 1589

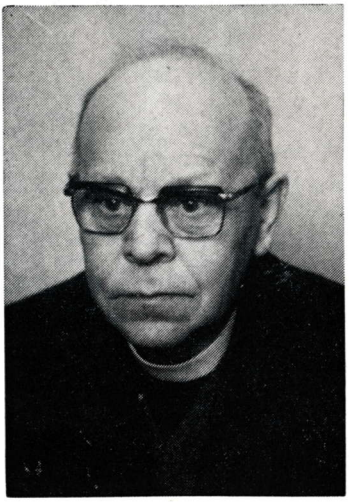

Als je over iemand iets moet zeggen die meer dan 100 jaren oud is, dan denk je meestal aan iemand die op een stokje loopt en het hoofd dicht bij de grond heeft. Maar ONZE Harmonie is zelfs 140 jaren oud en ze draagt haar hoofd nog steeds fier omhooggeheven en loopt nog desnoods in versnelde pas. Ondanks de vele jaren blijft onze Harmonie Cecilia eeuwig jong. En ik geloof te mogen zeggen dat dat juist het prachtige is van Cecilia, dat zij in alles met de jaren meegaat en daarom zich aanpast aan de tijd en zo een zeer jonge vereniging blijft.
Harmonie St. Cecilia, jullie draagt de naam Cecilia nog steeds met ere en hebt er zelfs nooit over gedacht om in „deze tijd" die naam eens te veranderen, want U wilt een Harmonie blijven VAN en IN ons katholiek Limburg en U doet dat met ere.
Als Pastoor kan ik U na een kennis van bijna 10 jaren niet anders dan dankbaar zijn voor alles wat U voor het kerkelijk leven doet. Men doet nooit tevergeefs 'n beroep op U en het is aan een van Uw medebestuursleden voor een groot stuk te danken dat de Processie van Vaals weer in zijn oude glorie is hersteld, zodat Vaals ook weer zijn echte Kermis heeft; zonder processie, aldus de Völser, is het ook geen Kermis.
Directeur, Beschermheer, Bestuur en leden, wij allen in Vaals zijn trots op U. Waar we ook komen, steeds durven wij te zeggen: hebt U onze Harmonie al eens gehoord? Wordt dit negatief beantwoord, dan mag men gerust zeggen: dan hebt U nog nooit een pracht van een harmonie gehoord.
Heren, hartelijk dank voor alles wat U voor onze gemeenschap in Vaals gedaan hebt in 140 jaren en voor alles wat U nog steeds zult doen. Ik hoop, dat U nog zult blazen als wij allen reeds lang vergeten zijn, want in U zit een levenskracht dit niet te doven is. Proficiat met Uw 140-jarig bestaan. Maakt er maar eens een mooi en gezellig feest van; dat hebt U verdient en .... U zult zien: de hele bevolking van Vaals viert met U mee, omdat allen blij en trots zijn op ONZE (niet Uwe) Koninklijke Harmonie St. Cecilia.

W. JANSSEN
PASTOOR

KIES

Kicken

VOOR DE JUISTE
KEUS

onafhankelijk advies
van banden voor alle doeleinden

de allermodernste service-apparatuur

uitermate vakkundig personeel

wielen balanceren en Uw wagen uitlijnen
op de nieuwste visualiner

BANDENSPECIALIST KICKEN B.V.

VOERENDAAL
Valkenburgerweg 41, telefoon (04446) 1700 (4 lijnen)
MAASTRICHT
Bemelerweg 90, telefoon (043) 21515 (3 lijnen)
SITTARD
Bergerweg 59, telefoon (04490) 3688
TEGELEN
Steijlerstraat 11, telefoon (077) 33433 en 33449

studio stephan

INDUSTRIE-WERBE-FOTO KG

ROLLENDES STUDIO für Industrie- und Architekturfotos
SPEZIALATELIER für Sachaufnahmen und Reproduktionen
GROSSTUDIO für Werbe-, Interieur- und Modeaufnahmen
FACHLABOR für Foto-Grafik, Vergrößerungen und Großfotos

Studio Stephan - 51 Aachen-Eilendorf - Forster Straße 56
Fernsprecher (0241) 55 19 25 - Fernschreiber 0832 783

Privat: Dirk Stephan - 51 Aachen-Vaalserquartier, Burgstr. 23
Telefon (0241) 7 51 05

VAN HOUTEN

— EEN BEGRIP VOOR KWALITEIT —
VAALS - BEEMDERLAAN 8 - TELEFOON 1334

PHILIPS KLEUREN T.V.

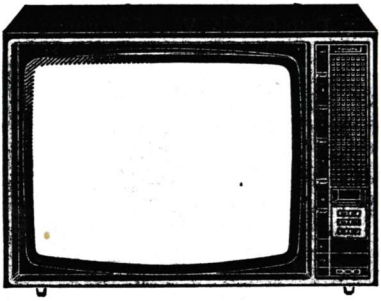

Uit ervaring weet U:

3 jaar garantie

d.w.z. 3 jaar geen materiaalkosten
3 jaar geen arbeidslonen
3 jaar geen voorrijkosten
3 jaar zorgeloos kijkgenot

Prettige betalingsregeling

Erkende Philips servicedienst

Radio - t.v. GEELEN b.v.

VAALS tel. 04454-1943 en 1792 Tentstr. 14-16
EPEN - BOCHOLTZ

De speciaalzaak
die U al 25 jaar service verleent

Onze roemrijke Harmonie bestaat thans 140 jaar!
Een eerbiedwaardige leeftijd en een belangrijke mijlpaal, die beiden herdacht mogen worden door een feest voor de gehele gemeente Vaals en omstreken.
Vele uitzonderlijke prestaties kunnen dan weer gememoreerd worden, die „de Koninklijke" in al die jaren van haar bestaan heeft beleefd.
Vooral door de ongekende grote successen van de laatste jaren heeft de Harmonie zich geschaard onder de rijen van haar collega's, die de topklasse vormen in de provincie Limburg. Dat dàt bereikt kon worden, is te danken aan de volle inzet, doorzetting en aan de goede teamgeest, die de basis gevormd heeft, waarop verder gebouwd kon worden.
Moge het dan gegeven zijn, haar glorierijk bestaan in de verre toekomst succesvol voort te zetten en mogen de komende festiviteiten dagen worden van feestelijke dankbaarheid.
Dat is de oprechte wens van

UW BESCHERMHEER
C. J. A. M. HERMANS
CONSUL DER NEDERLANDEN

HEINZ MERKELBACH

INTERNATIONALE SPEDITION

Postanschrift:

5120 HERZOGENRATH 3 - Postfach 3248
Buchhaltung: Telefon (02407) 4084

5100 AACHEN-LAURENSBERG (Autobahn-Nord)
Telefon (0241) 13001 - 2 - Telex 08/32888

5100 AACHEN-LICHTENBUSCH (Autobahn-Süd)
Telefon (02408) 2550 - Telex 08/32504

VOLVO

AUTOBEDRIJF JAEGERS-PAULY

Vaals - Maastrichterlaan 74

telefoon (04454) 1496 - 1014

Internationaal
tentenverhuurbedrijf

„NEPTUNUS"

NEER (L.)
ACCACIALAAN 14
TELEFOON (04759) 2332

verhuur

van tenthallen

met of zonder houten vloeren

✳ VOOR ELK EVENEMENT
EEN GESCHIKTE TENT!

VW
AUDI
NSU

EEN FUNKTIONELE V.W.
OF EEN EKSKLUSIEVE AUDI?
KIES ALTIJD VOOR AUTO CAUBO

AUTO CAUBO VAALS B. V.

VAALS MECHELEN VALKENBURG

140 Jaar Kon. Harmonie St. Cecilia.

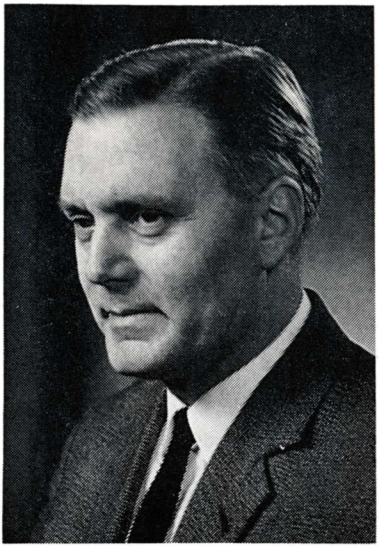

Inderdaad een jubileum om gevierd te worden.
Alleen al ter waardering van de oprichters en navolgende generaties, die onder vaak moeilijke omstandigheden de vereniging hebben weten in stand te houden.
De geschiedenis van onze harmonie is er een van bewondering en verwondering. Bewondering omdat zij zich ondanks oorlogen, onlusten, ekonomische crisissen en verbodsbepalingen door de jaren heen heeft weten te handhaven. Verwondering omdat zij, ondanks de gemakkelijke manier waarop de jeugd zich tegenwoordig kan ontspannen, op het moment een ongekende bloei meemaakt door de grote toeloop van jeugdige leden.
Een periode van bloei, die vooral te danken is aan de laatste drie dirigenten, te weten de heren W. Jacobs, E. Jessnitz en de huidige dirigent, de heer Jean Herzet.
Wij zijn echter ook enorm veel dank verschuldigd aan de overheid en vooral aan de burgers van Vaals en omstreken voor de financiële en morele steun, welke wij door de jaren heen mochten genieten.
Dank ben ik persoonlijk verschuldigd aan mijn bestuur, dat door grote inzet mijn taak als president ten zeerste heeft verlicht.
Moge de hechte band, welke tussen de „Moeziek" en de Vaalsenaren bestaat, nog verstevigd worden, zodat deze borg staat voor een succesvolle en rijk gezegende toekomst.

W. CAUBO
PRESIDENT KONINKLIJKE HARMONIE ST. CECILIA

Hebt U schade aan Uw motorvoertuig of caravan?
Wij zorgen voor de gehele schade-afwikkeling met
Uw verzekerings-maatschappij of expertisebureau.
Ook voor buitenlandse maatschappijen.

✳

Met garantie op alle door ons uitgevoerde reparaties

✳

Dit alles in Uw direkte omgeving, dus Uw
vervoermiddel niet langer missen dan hoognodig

CARROSSERIE- EN AUTOSPUITBEDRIJF

CAUBO-VAESSEN

Lemierserberg 33, Vaals, telefoon (04454) 1021

's zaterdags geopend van 9.00 tot 12.00 uur

VOOR ALLE
VERENIGINGS- EN
BEDRIJFSUITSTAPJES

●

Touringcarbedrijf Boosten

HOENSBROEK
GRUBBENLAAN 11
TELEFOON 21 18 16

Bij de amro bank wéten ze van toeten en blazen!

De AMRO bank blaast zijn partijtje mee als het om geldzaken gaat.
Waarmee wij u van dienst kunnen zijn? Met sparen en lenen. Met een AMRO privérekening. Met alle verzekeringen. Met aan- en verkoop van effecten, en noem verder maar op.

Vraagt u eens inlichtingen.

amro bank Daar zit muziek in.

FIAT

„LICHTE" FIAT-VRACHT MET PERSONENWAGEN-COMFORT!

FIAT 50 NC BESTELWAGEN
motor diesel: 82 DIN PK - toegest. tot. gew.: 5000 kg
ook voor rijbewijs B-E - laadvermogen: ca. 2300 kg
nuttig - laadvolume: 10-16 m3
dit type is ook leverbaar met open laadbak, als chassis-cabine en met dubbele cabine

EEN WEEK PROEFRIJDEN

Wilt U meer informatie, maak dan een afspraak met de heer O. J. Timmers, tel. (04406) 13141*

Na 18 uur: afdeling verkoop (04450) 1480

DE VALK B.V.

VALKENBURG
BROEKHEM 4-6

Kado's voor U

en uw vrienden

- notenhouten kleinmeubelen
- Spiegels - tin - koper
- porselein en aardewerk uit Italië
- schemerlampen
- leuke, kleine, moderne en klassieke geschenken

Crützen-Spacht, Vaals

Maastrichterlaan 67 - Telefoon 1278

Aannemers

van alle
bouwwerken en
onderhoudswerken

Vaals
Maastrichterlaan 201
telefoon 1382

Aannemersbedrijf
J. Vanweersch en Zoon

EUROPA RESTAURANT

Toeristenweg 20 - VAALS (Z.L.) - tel.)04454) 2258
Eig.: J. J. KOMPIER

Uw adres voor bruiloften communiefeesten en partijtjes
met prachtig vergezicht

VLUKON B.V.

fabriek:
selzerbeeklaan 6, vaals
tel. (04454) 1440 / 1440

fabrikage
van
lachtbandwielen

R.K. VERENIGINGSGEBOUW

J. DEITZ

Koperstraat 21
VAALS

*

het café waar U zich uit
en toch thuis voelt

prima verzorgde
dranken
voor normale prijzen

*

ZAAL

voor o. a. repetities,
vergaderingen
en
diverse feestelijkheden

L. J. Klein en Zn. Vaals

machinale marmer- en steenhouwerij

Seffenterstraat 42 - telefoon 1686

Wol, fournituren en bonneterie

TUINSTRA

Tentstraat 22, Vaals

Voor een lekker hapje naar

Friture-cafetaria „Bonnema"

Vaals, Maastrichterlaan 17, telefoon 2193

Schleip-Moden

Vaals, Tentstraat 4 - Tel. 2459

Modische Damen- und Herrenkleidung
Große Auswahl in allen Größen
bis 48 bei Damen, bis Gr. 56 bei Herren

de moeziek beschteet noen 140 joar
en ééj dink is beschtemmt woar
die schpäele jeraad ezoe schönn
als wie ozze teppichboam op üjjer jebönn

meubelhuis schillings

eig. f. bodelier

akenerstraat 6-22 - vaals - telefoon 1505

W A S S E R IJ

Jardon *B.V.*

voor particulieren
ziekenhuizen
bejaardentehuizen
en instellingen

VAALS - MAASTRICHTERLAAN 61 - TELEFOON (04454) 1301

UW ADRES VOOR:
ALLE BOUWMATERIALEN
WAND- EN VLOERTEGELS
SCHROOTJES
WANDPLATEN
VLOERBEDEKKING
ETC. ETC.

HOUT- EN
BOUWMATERIALENHANDEL

BROCK B.V.

TEL. (04454) 1148

BESTUUR EN LEDEN DER KON. HARMONIE ST. CECILIA VAALS

BESTUUR:
Willy Caubo, president
Heinz Kuypers, vice-president
Peter M. Mürer, sekretaris
Henk van de Berg, secretaris
Peter Sparla, penningmeester
Hans Pelzer, penningmeester
Frits Meesters, archivaris
Erich Winen, instrumentmeester
Peter Cornetz, commissaris
Hub Deitz, commissaris
Hub Kohnen, commissaris

Mommers L.
Mürer H.
Hitberg H.
Delnoye J.
Zinken H.
Storms G.
Franssen St.
Willms H.
Franssen A.
Savelberg J.
Kohnen A.
Gulpen M.
Breidt L.
Gulpen J.
Saive F.
Daelen J.
Heyeres J.
Herzet C.
Rombach J.
Mürer J.
Lennertz L.
Schoonbroodt J.
Gehlen H.
Meesters P.
Schmetz H.
Bindels A.
Jerusalem H.
Dumont H.
Nistuli N.
Hitberg J.

Krott P.
Kerris J.
Mommers St.
Snakkers H.
Schwanen J.
Winen R.
Gehlen H.
Bülles H.
Lennertz J.
Vaessen J.
Rouhl V.
Schwanen J.
Kern A.
Schwanen J.
Jongen J.
de Vrede E.
Jongen W.
Snakkers H.
Beaujean M.
Bülles M.
Laschet T.
Schreiber J.
Sparla P.
Jongen W.
Deckers J.
Pauls R.
Deitz A.
Jacobi R.
Marnette J.
Graaf N.

Pelzer J.
Peeters H.
Rombach L.
Zegers H.
Bülles R.
Kohnen F.
Berres K.
Rombach R.
Lassauw R.
Dritty W.
Erens B.
Pelzer C.
Pelzer J.
Delnoye E.
Bock G.
Biermans R.
Sas R.
Lennartz A.
Flekken M.
Meyers R.
Winkens L.
Jussen R.
Schoonbroodt L.
Andres E.
Glavimans R.
Deitz F.
Bock L.
Aretz J.
Hollanders J.
Kuypers J.

Voor „De Kuyper"-specialiteiten

oude genever
jonge genever
vieux
bessen-genever

Slijterij Jos. Vaessen

Vaals, Tyrellsestraat 7
telefoon 1959

PATISSERIE - LUNCHROOM

G. SMEETS-DE LAMBOY

Vaals
Maastrichterlaan 50-52
telefoon 1480

BAR-DANCING

Monica

Vaals
Maastrichterlaan 116
Tel. (04454) 1690
Fa. Jacobi

elke woensdag, zaterdag en zondag dansen

Vröjer klarinettist
noen frittespezialist

FRITURE
J. MERTENS

Maastrichterlaan 116, Vaals, telefoon (04454) 2570

B.V.
Vaalser
Automobielbedrijf

✳

Maastrichterlaan 160 en 129
Vaals

✳

WIT TANKSTATION

15 merken olie
Varta accu's met 20% korting
washal en 2 doorsmeerhallen

✳

5 liter 20 W 50 voor *f* 14,—
5 liter 10 W 50 voor *f* 16,—

✳

L.P.G.-station - 40,8 cent per liter

✳

Beschermheer jubileumfeesten	C. J. A. M. Hermans Consul der Nederlanden

ERECOMITÉ

Voorzitter	J. Eussen, oud-bestuurslid
Leden	H. Brock, oud-bestuurslid R. Mélotte, oud-bestuurslid H. Schlenter, oud-bestuurslid P. Straeten, oud-bestuurslid H. Willms, oud-bestuurslid W. Bindels J. Bloemen Pastoor Collyn H. Cremers H. van Doorn Mevrouw A. Gennisse-Frints J. Jacobi Pastoor Janssen J. Lennarts R. Leenders Mevrouw Maenen Dr. Ing. C. Paganoni H. Prevoo C. Thoma J. Thijssen Adj. v. d. Waal

ARCHITEKTENBUREAU
H. W. H. STERCK
Rijksweg 57, Vaals

*

een betrouwbaar adres
voor al Uw bouwplannen

Voor Uw
HAARVERZORGING
in zijn totaliteit

Dameskapsalon „Jeannine"

Vaals
Maastrichterlaan 154
telefoon (04454) 1315

Ook wij steunen de harmonie

Levensmiddelenbedrijf
J. BISCHOFF-PLUMMEN

Maastrichterlaan 103, VAALS, Tel. 1288

Fijne vleeswaren
Melk - Slagroom
Boter - Kaas - Eieren

FOECKERT'S
Bouwbedrijven b.v.

Apollolaan 11 - HEERLEN
Tel. (045) 718484* - telex: 56511 foboh nl

BETONBOUW
UTILITEITSBOUW
WONINGBOUW
WEGENBOUW

Voor het betere werk naar

LOODGIETERSBEDRIJF

JAEGER*

VAALS, Koperstraat 1
telefoon 1236

* Het adres voor gas-, water-, sanitaire installaties, gasverwarming en alle dakwerken.

UW
WARME
BAKKER

J. SCHIFFERS

Het grootste assortiment BROOD, o. a.

BELG. CROQUANTBROOD
STOKBROOD
MAANZAAD - VLOERBROOD
en vele soorten BRUINBROOD

Iedere dag vers

Akenerstraat 10 - VAALS - tel. 1507

CAFETARIA
SNACKBAR
A. KRUL

Maastrichterlaan 93
Vaals
telefoon (04454) 1594

ten langen leste
zijn onze snacks de beste

Voor WANDBEKLEDING
VERF
BEHANG
BORSTELWERK
natuurlijk naar

Schildersbedrijf van Horck B.V.
Koperstraat 19, Vaals

Voor modern vakwerk

HERENKAPSALON
JOHN KOHNEN

Seffenterstraat 9, Vaals, telefoon (04454) 2603

Café-Zaal „Vols Alaaf"

VAALS, Bosstraat 3
Telefoon (04454) 2646 - 2493

Het meest geschikt voor
uitvoeringen
toneelvoorstellingen
tentoonstellingen
bals
huwelijksfeesten
enz. enz.

zitplaatsen voor 400 tot 600 personen
al naar gelang de uitvoering

Groot buffet met dranken en spijzen
in de zaal aanwezig

Aanbevelend,
TRESI en HARRIE STEINS

Kroniek van de Koninklijke Harmonie St. Cecilia

De oprichting

Een overzicht van de geschiedenis van een vereniging begint met het ontstaan. De oprichtingsdatum van onze harmonie staat nauwkeurig vast: 12 mei 1836. Bovendien zijn de namen bekend van de mannen, die de stoot tot de oprichting hebben gegeven. Het waren: Jacob Promper, Hermann Boventer, Jos. Heusch, Jak. Frank, Adam Peters, Jos. Peters, Jos. Beckers, Wilh. Beckers, Peter Peil en Adam Kocks. Van deze pioniers is de laatste, de heer Jos. Beckers, in 1904 overleden.
Aanvankelijk noemde men de nieuwe vereniging „Harmonie te Vaals". Toen later in Vaals een tweede harmonie ontstond, die overigens na korte tijd weer ontbonden werd, gaf men de oudste vereniging de naam „Caecilien-Harmonie", later vertaald in „Harmonie St. Cecilia".

Optreden in en buiten Vaals

In de eerste jaren van haar bestaan verleende de harmonie in hoofdzaak medewerking aan processies. Ze nam reeds vóór 1860 deel aan processies te Holset, Bocholtz, Vijlen, Epen, Laurensberg, Walheim en Moresnet. Vooral vanwege de indrukwekkende processiemarsen - op dit moment nog gedeeltelijk in gebruik - was „Cecilia" overal welkom.
Het geven van concerten in en buiten Vaals kwam pas na 1860 op de voorgrond. Waarschijnlijk heeft het eerste concert in Vaals plaats gehad in het jaar 1863. Na dit voorzichtige begin werden de concerten een steeds belangrijker onderdeel van de aktiviteiten der harmonie.
Toch duurde het tot de tachtiger jaren, eer de concerten een grotere vlucht konden nemen. Omstreeks die tijd werden de eerste donateurs in de vereniging opgenomen, die men „inaktive Mitglieder" of „Ehrenmitglieder" noemde. Door hun financiële steun en door het feit, dat het muziekmateriaal na 1880 in druk verscheen en daardoor goedkoper werd, was men nu in staat grotere muziekstukken aan te schaffen en in studie te nemen.

Festivals tot plm. 1900

Interessant is de onderstaande lijst van plaatsen, waar Cecilia voor 1900 aan festivals heeft deelgenomen. Interessant vooral als men bedenkt, dat de reizen te voet of met paard en wagen werden ondernomen. Ongetwijfeld hadden deze „concertreizen" een aparte bekoring. Dat bewijst de oude „Chronik der Caecilien-Harmonie", waarin de merkwaardigste staaltjes van deze tochten uitvoerig en geestig zijn beschreven.

1864	Kohlscheid (D)	1883	Holset	1894	Welkenraedt (B)
1866	Mechelen	1885	Mechelen	1895	Dolhain (B)
1867	Sittard	1885	Montzen (B)	1899	Bocholtz
1869	Gulpen	1891	Gemmenich (B)	1901	Luik (B)
1876	Vijlen	1892	Valkenburg	1902	Spa (B)

In onze fabrieksruimte
aan de Maastrichterlaan ligt op U
een grote collectie in kwaliteits-
Heren-, Dames- en kinderbovenkleding
te wachten.
Deze goederen verkopen wij
voor de bij ons bekende

ERG LAGE PRIJZEN

ENKELE VOORBEELDEN:

KOSTUUMS

van *f* 125,— tot *f* 195,—

(keuze uit 1000 stuks, alle maten)

HEREN- EN DAMESPANTALONS

van *f* 24,— tot *f* 42,—

ROKKEN

van *f* 26,— tot *f* 38,—

en nog veel meer

Natuurlijk krijgt U bij ons garantie op elk artikel:
niet goed, geld terug!
U kunt onze verkoopruimte vinden bij de
vijver in het park (inrit tegenover D.A.F.-garage)
Wij zijn de hele week open
TOT ZIENS IN ONZE ZAAK

KLEDINGMAGAZIJN
„IN DE BEEMDEN" - VAALS

Telefoon (04454) 2569

A. Krott • (1850-1913)

Jubilea

Op 4 juli 1886 organiseerde de Harmonie St. Cecilia een groot internationaal zang- en muziekfeest bij gelegenheid van haar 50-jarig bestaan. In het gemeentearchief te Vaals bevindt zich de brief, waarin het bestuur zich tot de burgemeester wendde met het verzoek, toestemming te verlenen tot het houden van de jubileumsfeestelijkheden. Aan dit muziekfeest werkten 16 verenigingen mee, nl. 8 Nederlandse, 4 Duitse en 4 Belgische. De kroniek vermeldt zelfs de resp. dirigenten van deze verenigingen en de stukken, die ze uitvoerden.
Volgens de kroniek heeft een smidsgezel uit Borner Heide (Baneheide?), Josef Schleipen, bij dit feest een duim verloren bij het afvuren van kamerschoten, aan de gevolgen waarvan hij enkele dagen later overleed.

Op 24 juni 1900 werd het gouden jubileum gevierd van de heer Arnold Krott, die op dat moment de voorzittershamer hanteerde. Van zijn populariteit getuigt de kroniek, die aan dit feest ruim 6 pagina's wijdt. 28 verenigingen namen deel aan het muziekfeest. Wegens zijn grote verdiensten werd de heer Krott 'n jaar later tot erevoorzitter benoemd.

Het jaar 1911 stond in het teken van het 75-jarig bestaan van onze vereniging. Tevens werd als diamanten jubilaris gehuldigd de heer A. Krott en als gouden jubilaris de heer Jos. Bröcheler sr. De uitvoerige beschrijving van de feestelijkheden beslaat in de kroniek ruim 12 pagina's. Van de feestgids, in 1911 uitgegeven, bestaan nog enkele exemplaren.

Het eeuwfeest 1936

Vele Vaalsenaren zullen zich dit feest ongetwijfeld herinneren. Er zijn nog 2 leden, die over dit evenement uit eigen ervaring kunnen vertellen, de heren L. Mommers en H. Mürer. De feestelijkheden werden gehouden op 25 en 26 juli en op 1 en 2 augustus. Behalve de viering van het 100-jarig bestaan en de huldiging van de heren Fr. Counotte en H. Manns, die resp. 60 en 50 jaar lid waren, stond er een derde belangrijk punt op het programma, nl. het in gebruik nemen van het nieuwe verenigingsvaandel. Het vroegere vaandel was in 1884 te Luik gekocht voor 625 frs. en had

DRUKKERIJ - UITGEVERIJ - BOEK- en KANTOORBOEKHANDEL

C. J. THOMA B.V.

Kerkstraat 33 Tel. (04454) 1271 VAALS

Uitgever: VAALSER WEEKBLAD
en
Weekblad „DE OMROEPER" voor de gemeenten Bocholtz - Simpelveld - Gulpen - Wittem en Slenaken

ALLE DRUKWERKEN

voor
Nijverheid
Handel
en Industrie

☆

Familie-drukwerk
Rouw-drukwerk

Boek- en kantoorboekhandel

Alle Kantoorartikelen
Schoolbenodigdheden
Boeken
Couranten en Tijdschriften

H. Mürer

L. Mommers

ruim 50 jaar dienst gedaan. Het werd vervangen door 'n vaandel, vervaardigd door Mevr. Wolters. Dit vaandel met onze patrones St. Cecilia werd meegedragen tot 1965 en is toen vervangen door de prachtige standaard, geschonken door beschermheer C. Hermans.

Bij het eeuwfeest werden hartelijke woorden van dank gericht tot de heer Laurens Melchiors. Hij was vroeger een trouw Cecilialid en zelfs voorzitter geweest. Ofschoon hij door verhuizing de harmonie vaarwel had moeten zeggen, legde hij nog steeds een warme belangstelling voor de vereniging aan de dag. Aan de heer L. Melchiors hebben wij onze kennis over het ontstaan en de opbouw van de harmonie te danken. Hij heeft omstreeks 1900 bergen werk verzet met het opsporen en verzamelen van materiaal over de oprichting en de tijd voor 1900. De kroniek is door hem op bewonderenswaardige wijze samengesteld.

Gouden en diamanten jubilarissen

Arnold Krott, 60 jaar lid in 1910
Jos. Bröcheler, 50 jaar lid in 1911
Th. Recker, 60 jaar lid in 1934
Jos. Recker, 50 jaar lid in 1934
Fr. Counotte, 60 jaar lid in 1936
H. Manns, 50 jaar lid in 1936
G. Meesters, 50 jaar lid in 1942
Eg. Recker, 50 jaar lid in 1960
W. Recker, 50 jaar lid in 1960
J. Hellebrand, 50 jaar lid in 1961
H. Hellebrand, 50 jaar lid in 1961
L. Mommers, 50 jaar lid in 1970

Dit jubileum werd wegens de oorlog uitgesteld en gevierd in 1946
Deze lijst is niet geheel volledig, want de jubilarissen van vóór 1900 zijn niet vermeld. Het staat bijv. niet nauwkeurig vast, hoe lang de oprichters een instrument bespeelden. Dit doet overigens niets af aan het feit, dat de genoemde en niet genoemde jubilarissen mannen zijn, waarop de harmonie St. Cecilia trots is.

Dirigenten sedert de oprichting

Van 1836-1863 heeft de harmonie gespeeld onder leiding van de heren Herzogenrath, Beckers, Berthold, Senger, Rindemann (allen uit Aken) en de heer Promper (uit Vaals). Daarna volgen:
Chr. Rothschuh uit Aken van 1863 tot 1868
Wilh. Engels uit Aken van 1868 tot 1870
Fr. Lange uit Aken van 1870 tot 1882

MAZDA 1000

O.a.: top 140 km/u - alarmknipperlichten - 2 snelh. ruitewissers - achteruitrijlampen - kooicarrosserie - gescheiden remsysteem, enz.

F. 8.785,– inkl. BTW

Mazda biedt het meest voor z'n prijs

Automobielbedrijf A. CAUBO b.v.

EYGELSHOVERGRACHT 65, KERKRADE

nieuw

MAZDA 616 LN

O.a.: top 165 km/u - stoffen stoelbekleding - radio-antenne ingebouwd in voorruit - regelbare dashboardverlichting - radiaalbanden, enz.

v.a. **F. 12.840,–** inkl. BTW

Mazda biedt het meest voor z'n prijs

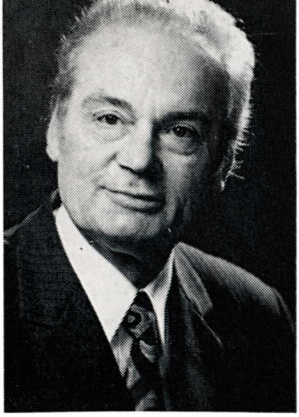

J. Herzet

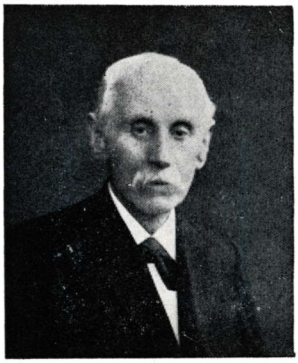

Chr. Rothschuh (1863-1868 · 1902-1913)

Arn. Keller uit Aken van 1882 tot 1902
J. Hülsenbusch uit Aken in 1902
Chr. Rothschuh uit Aken van 1902 tot 1913
W. Westerop uit Aken van 1913 tot 1928
W. Neumann uit Vaals van 1928 tot 1936
Fr. Wurdack uit Aken van 1936 tot 1940
H. Horsch uit Vaals van 1940 tot 1946
Nic. Schlangen uit Spekholzerheide van 1946 tot 1959
W. Jacobs uit Huls-Simpelveld van 1959 tot 1966
E. Jessnitz uit Aken van 1966 tot 1970
J. Herzet uit Luik van 1970 tot heden
De heer J. Hülsenbusch werd benoemd in 1902. Daar hij in december van hetzelfde jaar overleed, moest er weer een nieuwe dirigent benoemd worden. Men stelde de heer Rothschuh aan, die toen aan zijn tweede periode als dirigent begon. In 1960 werd de heer Nic. Schlangen om zijn vele verdiensten voor de harmonie tot eredirigent benoemd.

Voorzitters 1836 - 1961

In totaal 17 voorzitters hebben de vereniging geleid. De taak van de voorzitter is steeds moeilijker geworden, want de harmonie is uitgegroeid tot een grote vereniging, terwijl ze oorspronkelijk begon als een vriendenclub van nog geen 20 personen.
De namen van alle voorzitters tot nu toe zijn:

P. Peil	L. Melchiors	J. Creusen	A. Gennisse
Joh. Deitz	A. Counotte	A. Deitz	W. Caubo
J. Huppertz	G. Meesters	L. Maassen	
A. Krott	E. Manns	C. Hermans	
Th. Recker	H. Manns	M. Evers	

De jaren 1940 - 1945

Nadat ons land op 10 mei 1940 door de Duitsers was bezet, werd de toestand kritiek. Het bestuur van de harmonie werd overstelpt met formulieren, die tot doel hadden de vereniging onder het beheer van de N.S.B. en de toenmalige regering te brengen. Het bestuur reageerde niet en negeerde deze pogingen volkomen. Dit zette kwaad bloed en had zelfs tot gevolg, dat de harmonie een aangetekende brief ontving, waarin gedreigd werd met verbeurd-

NEDERLAND'S
OUDSTE
EN
LIMBURG'S
GROOTSTE
WEGENBOUWER

!

VISSERS' WEGENBOUW

verklaring van alle verenigingseigendommen en met hoge geldboetes en gevangenisstraffen voor de bestuursleden. Ook op dit schrijven werd niet geantwoord. De aktiviteiten van Cecilia gingen normaal door, tot tenslotte op 16 januari 1942 de repetities werden stopgezet.
Ruim 2,5 jaar later werd Vaals bevrijd. In de 6 weken, voorafgaande aan de bevrijding, was ons stadje niemandsland. Door de leden van onze vereniging werden nog tijdens deze periode de repetities hervat, zodat Cecilia op 19 oktober 1944 kon deelnemen aan het voorlopige bevrijdingsfeest. Uitgevoerd werden de marsen „Holland Jubelt" en „Neerland's Jubelmars" en vanzelfsprekend het Nederlandse en het Limburgse volkslied.
De eerste concerten na de oorlog hadden plaats op de beide muziek- en toneelavonden op tweede kerstdag 1944 en 7 januari 1945, georganiseerd door de harmonie en de toneelvereniging Dilettantenbond. De netto-opbrengst, bestemd voor het Nederlandse Rode Kruis, bedroeg *f* 1100,—.

Na de tweede wereldoorlog

Vooral na 1945 is onze vereniging tot grote bloei gekomen. Niet alleen het aantal leden groeide voortdurend, ook het muzikale peil steeg gestadig. In hoofdzaak hebben we dit te danken aan onze eredirigent, dhr. N. Slangen uit Spekholzerheide, die in de zomer van 1946 het directeurschap aanvaardde en daarmee in de gelegenheid werd gesteld zijn geestdrift en zijn liefde voor de muziek aan de Vaalser muzikanten over te dragen. Hierin slaagde dhr. Slangen volkomen, want nauwelijks 2 jaar later ging hij met „zijn jongens" naar concours. En niet zonder succes! Want.....
Op het muziekconcours te ROERMOND op 18 juli 1948 behaalde onze harmonie een eerste prijs in de afdeling Uitmuntendheid en verwierf in de daarop volgende erewedstrijd het hoogste aantal punten! Dat de Vaalser bevolking dit op prijs stelde, bleek een dag later, toen St. Cecilia werd ingehaald en toegejuicht door een mensenmenigte, door Vaals zelden op de been gebracht.
Op 3 augustus 1952 reisde de harmonie naar het middenlimburgse dorp MONTFORT, om daar aan een concours deel te nemen. En weer werd een eerste prijs behaald, nu in de Ereafdeling, zodat in feeststemming de terugreis kon worden aanvaard.
Een belangrijke datum voor onze vereniging was ook 7 jan. 1954. Tijdens het op die dag plaats vindende winterconcert vertoonden de leden zich voor de eerste maal in hun NIEUWE UNIFORMEN. Hiermee behoorde het hoge-hoeden-tijdperk voorgoed tot het verleden.
In 1958 kwam er bovendien een einde aan het opvallende verschijnsel, dat de harmonie door de straten marcheerde, begeleid door één enkele of hoogstens 2 kleine trommels. In dat jaar namelijk werd de vereniging uitgebreid met een DRUMBAND, die op het ogenblik bestaansrecht heeft verworven.

Voor het korps is in 1959 met de komst van dirigent W. Jacobs een periode van nieuwe bloei begonnen. Deze periode, welke de hele 60er jaren duurde en waarschijnlijk in deze midden 70er jaren het topniveau bereikte, wordt gevormd door een aaneensluiting van hoogtepunten. Een situatie en een tijd waarin een enorme invloed is uitgeoefend op de omgeving waarin het korps werkzaam is geweest. Door het elkaar snel opvolgend aantal opzienbarende

10 tegen 1
bent U
onvoldoende
verzekerd

•

mogen wij dat
eens voor U
nakijken?

↓

Rabobank
de bank voor iedereen

aktiviteiten vanaf 1960 tot heden, is het korps vooral bij de jeugd zodanig in de belangstelling komen te staan, dat het ledental sedert die tijd is verdubbeld.
Het is eigenlijk begonnen in 1961 met de viering van het 125-jarig bestaan, ter ere waarvan aan de vereniging het predikaat „koninklijk" door Hare Majesteit Koningin Juliana werd verleend.
In 1963 deelname aan het bondsconcours in Ulestraten alwaar onder leiding van W. Jacobs een eerste prijs met promotie naar de hoogste, de superieure afdeling werd behaald.
In 1968 deelname onder leiding van dirigent E. Jessnitz aan het bondsconcours in Heerlen met een 1e prijs.
In 1972 weer deelname in de hoogste afdeling onder leiding van J. Herzet aan het bondsconcours in Ubachsberg alwaar wederom een dikke eerste prijs werd behaald.
In 1965 is het korps in het prachtige luchtmachtblauwe uniform met zwarte broek en kepi gestoken. Een dress, waarin sedert die tijd op veel plaatsen en tijdens veel gelegenheden de show gestolen is.
Verder is vermeldenswaard het groot aantal concerten dat de laatste jaren in een ononderbroken reeks in binnen- en buitenland is gegeven. Naast de traditionele concerten in de eigen omgeving concerteerde men, zelfs meerdere malen in o.a. Antwerpen, Dortmund, Bonn, Bad Neuenahr, Fürth en jaarlijks diverse malen in Aken, alwaar men tegenwoordig zo'n beetje als de plaatselijke harmonie wordt beschouwd.

De knapkapel

Ook in het amusementsgedeelte is furore gemaakt. De „Knapkapel" die nu reeds meer dan 20 jaar bestaat heeft als onderdeel van de vereniging een goede naam verworven in Zuid-Limburg en ook beslist niet minder in het Duitse en Belgische grensgebied.
In de Vaalser harmonie was het van oudsher gebruikelijk kleine gelegenheidsensembles, die voor het opluisteren van bepaalde feestelijkheden werden geformeerd, „knapkapel" te noemen. Het is dan ook begrijpelijk dat de groep van jonge blazers, die vanaf 1954 min of meer regelmatig in een vaste bezetting begon op te treden, met deze naam werd aangeduid. Het is interessant op te merken, dat de laatste jaren allerlei nieuw gevormde blaaskapellen zich van dezelfde naam bedienen.
Op dit moment treedt de Knapkapel, nog steeds onder leiding van mede-oprichter Hub Deitz, in een bezetting van 16 personen op en wordt veel gevraagd voor het verzorgen van feest- en dansavonden en voor het - zoals dat heet - muzikaal opluisteren van carnavalistische manifestaties.
De sympathie, door de Knapkapel in de loop der jaren verworven, werd op overtuigende wijze gedemonstreerd, toen in december 1974 het 20-jarig bestaan werd gevierd. De frühschoppen die bij deze gelegenheid in zaal Lindenhof werd georganiseerd, groeide ongewild uit tot een geweldige receptie, die uren duurde en die door onverwacht velen tot een onvergetelijk feest werd gemaakt. Dit spontane feest was een bewijs te meer dat de wijze, waarop de Knapkapel aan velen een ongecompliceerde ontspanning biedt, door de Vaalser bevolking bijzonder wordt gewaardeerd. Deze ervaring heeft er mede toe geleid, dat de Knapkapel heeft besloten tenminste tot aan het zilveren jubileum op dezelfde voet door te gaan.

aanleg
en onderhoud
van tuinen
sinds 1867

Fa. C. SNOEREN Czn.

Postbus 119 - VAALS - Telefoon 2269

'n luxe keller keuken in massief eiken.... eindeloos!

Deze keuken met massief eiken deuren in bruin rustiek of gebeitst zwart. Is de droom van elke vrouw. Van elke man. Van elk gezin! U moet eens bij ons komen kijken en eens zien hoeveel aan- en inbouwmogelijkheden er zijn. En voelen, hoe soepel die laden lopen. Kunt u gelijk die 6 andere luxe Keller keukens in totaal 12 verschillende kleuren bewonderen. We zullen u graag voorrekenen en voortekenen wat die keukenluxe bij u thuis nou helemaal gaat kosten. Wedden dat het meevalt?

kom keller keukens kijken !

GOUDERS' WONINGINRICHTING B.V.

Vaals, Seffenterstraat 22 en 35, telefoon (04454) 1631

Zondag 11 april om 20.00 uur
in de zaal „Vols Alaaf"

Lente-Concert

te geven door de
KON. HARMONIE ST. CECILIA VAALS
onder leiding van Jean Herzet

Programma:

1. Slavische Mars van P. Tschaikowski
2. Festive Ouverture van D. Shostakovich
3. Wals uit Eugen Onegin van P. Tschaikowski
4. Sabeldans van A. Khachaturian

Pauze

5. West Sound van A. Waignein
6. Sérénade voor fluit en hoorn van Titl
   solisten J. Rombach en T. Laschet
7. Selectie uit Mary Poppins van R. Sherman
8. Brazilian Polka van W. Robinson

*

Wij verheugen ons verder U te kunnen mededelen dat aan dit concert medewerking zal worden verleend door de

FLUITERSGROEP VAN HET
FLUIT- EN TAMBOURCORPS
ST. JOZEF VAALS

*

Na het concert **feestavond**

met de Knapkapel onder leiding van H. Deitz

GEFELICITEERD ST. CECILIA

Dit jaar gedenken jullie het 140-jarig bestaan
Dit jaar gedenkt Konstruktiebedrijf Schiffers zijn 40-jarig bestaan
Bij jullie 140 jaar lang opoffering voor muzikale prestaties
Bij Schiffers 40 jaar vakkennis en precisie, ervaring en vertrouwen

40 JAAR HET ADRES VAN VAALS VOOR:

Aluminium deuren en ramen, stalen deuren en ramen, kantelpoorten (geen standaardmaten), trappen en balkonleuningen, stalen trappen en bordessen - Staalkonstrukties voor bedrijfshallen, supermarkten, sporthallen, kerncentrales, vliegtuighangars, ziekenhuizen, evenementenhallen etc.
Ook voor Uw ijzer bij verbouwingen etc.

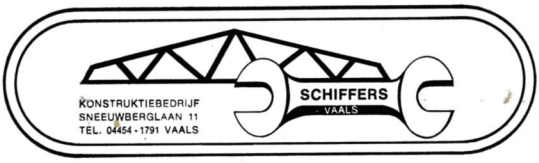

Café AAN DE BOOM

DANCING
FEESTZAAL
AUT. KEGELBAAN

Mamelisserweg 16-18 - VIJLEN - Tel. (04454) 1576

Het Sanitairhuis

M. H. H. RAMAKERS EN ZONEN

gas-, water-, sanitair-installateur
centrale verwarming
loodgietersbedrijf
huishoudelijke artikelen

Valkenburg, Thibaltstr. 28, tel. 13315 - Berkelplein 14, tel. 13563
Vaals, Maastrichterlaan 131, tel. 1320

ARAL

SERVICE-
STATION

M. H. CAUBO - Maastrichterlaan 38 - Vaals

DE GRENSWISSELKANTOREN kunnen U helpen met méér dan U denkt

Bij 60 doorlopend geopende kantoren van de Grenswisselkantoren op de stations en aan de grenzen kunt U altijd terecht voor vreemde valuta.
Maar dat is zeker niet alles!
GWK/CDK biedt U een komplete geldservice zoals:

- reischeques en reisverzekeringen
- spaar-, salaris- en depositorekeningen
- rentespaarbrieven en spaarbewijzen
- persoonlijke leningen, hypotheken en kredieten
- alle verzekeringen
- wisselen van reis-, betaal- en Eurocheques, girobetaalkaarten en kascheques
- gouden en zilveren munten

Ons kantoor bij de douanepost te Vaals is geopend maandag t/m zaterdag van 8.00 - 19.30 uur en zondag van 9.00 - 16.00 uur en staat onder leiding van de heer H. Marnette.

GWK BANK

De Grenswisselkantoren N.V. en haar spaarinstelling N.V. Crediet- en Depositokas zijn een samenwerking van N.V. Nederlandse Spoorwegen, N.V. AMEV en Pierson, Heldring & Pierson. Hoofdkantoor: Centraal Station Amsterdam. Tel. (020) 221324

Donderdag 27 mei
Hemelvaartsdag
om 19.30 uur

opening van de festiviteiten

in het feestpaviljoen
op het Kon. Julianaplein

grote feestavond

De muziek wordt verzorgd door
het alombekende showorkest

THE RHYTHMIC BAND
onder leiding van Harry Senden

en

DE KNAPKAPEL
van de Kon. Harmonie St. Cecilia
onder leiding van Hub Deitz

Entree *f* 3,—

KOOP ZEKERHEID

KOOP BIJ KEULEN

HOEK MARKT/DORPSSTRAAT
SIMPELVELD
TEL. (04442) 1373

alle Miele automaten

inclusief 5 jaar volledige garantie!

alle Philips kleuren-TV's

inclusief 5 jaar volledige garantie!

U BETAALT GEEN CENT MEER!!!

✳

KOOP BIJ DE MAN
DIE HET OOK REPAREREN KAN!

✳

Ook voor reparatie van alle merken wasautomaten
en kleuren-TV's enz, zonder voorrijkosten
en met garantie op de reparatie

S C A N I A

4 typen - honderden mogelijkheden
L/LB (S/T) - 81 - 86 - 111 - 140

B.V. AUTOMOBIELBEDRIJF
M. HABETS NUTH

SCANIA een machtige bedrijfswagen voor alle soorten vervoer, zowel torpedo als frontstuur met kantelkabine, in 4 x 2, 6 x 2 en 6 x 4 uitvoering met bruto laadvermogens vanaf 11 ton, en treingewichten van 28 t/m 70 ton, verm. 163 tot 350 Din PK.

EBRO TRUCK sinds geruime tijd zijn wij naast het succesvolle scania programma ook dealer van ebro bedrijfsauto's, met bruto laadvermogens van 1,5 t/m 9,5 ton, luxe kantelkabine, optimaal bedieningscomfort en vele technische bijzonderheden.

Vraag vrijblijvend inlichtingen:
ons bedrijf met werkplaats Reukenderweg 20, NUTH, tel. M. Habets (04447) 1540 en L. Franssen (043) 21505

E B R O

6 typen - E 35 - E 60 - E 70 - E 95 - E 110 - P 137

B.V. GELVA

Schuurlinnen- en
Schuurpapierfabriek
W. RICHARZ

VAALS (Holland)
Mamelis no. 1
Telefoon (04454) 1313

Vrijdag 28 mei
van 20.00 tot 23.30 uur
in het feestpaviljoen

AVRO's TOP-POP DISCO-SHOW

bekend van radio en TV

Entree *f* 2,50

DRUKKERIJ FIRMA DEITZ EN AUSTEN VAALS *
FELICITEERT
DE KON. HARMONIE ST. CECILIA
MET HAAR 140-JARIG BESTAAN

* de drukkers van deze feestgids

MODEHUIS W. BROCK

wenst „onze Harmonie"
van harte proficiat!

Maastrichterlaan 40, Vaals

CAFE-RESTAURANT „LINDENHOF"

zalen
geschikt voor
bruiloften
partijen
vergaderingen
koffietafels

Th. Winkens-Alleleijn
Lindenstraat 1, Vaals

Corry Schaa-v.Aken

Ballet- en
ritmische bewegings-studio

✳

les voor kinderen
les voor modern dancings
les voor volwassenen

✳

Lindenstraat 12, Vaals, telefoon (04454) 1695

RAMAEKERS

VAALS
MAASTRICHTERLAAN 43-45

D.A. DROGISTERIJ / PARFUMERIE / ANNEX KUNSTHANDEL

KOPER: King, Conn, Besson, Courtois, Imperial, Manch. Brass, Mahillon, Willson Finke A. Knopf, Fr. Kaiser.

HOUT: Leblanc, Buffet Crampon, Selmer, Hammerschmidt, Klingston, Schreiber, Uebel, S.M.L., Imperial

SAXOPHOONS: Buffet Crampon, Selmer, Leblanc, Yamaha, Dolnet, S.M.L., Liggnatone, Toneking, Besson

HOBO'S: Prestini, Mönnig, Hüller, Hopf, Marigaux, Lorée

FAGOTTEN: Mönnig, Adler, Schreiber, Hüller

FLUITEN en PICCOLO'S: Hofinger, Hammig, Armstrong, Gemeinhardt, Grassi, Mönnig, Yamaha, Schreiber, Uebel, Selmer, King

TROMMEN en SLAGWERK Royal, Ludwig, Premier, Beverely, Ajax, Imperial, Kings, Klier, Wiley

MACHINE en PEDAALPAUKEN: Luwig, Premier, Imperial, Wiley, Big Sound

XYLOPHOONS en KLOKKENSPELEN: Yamaha, St. 49, Klier, Premier, Imperial, Ajax

BEKKENS: AV. Zildjan, Paiste

Ons enorm assortiment biedt u de mogelijkheid te kiezen uit alle beroemde wereldmerken

levering van alle toebehoor

vakkundige reparatie-inrichting

HANSSEN
muziekcentrale

Akerstraat 96-98, Spekholzerheide, Kerkrade (west) tel. 045-41 34 38

Zaterdag 29 mei
van 13 tot 16 uur

Feest voor de Vaalser jeugd

In het feestpaviljoen grote

rommelmarkt

met optreden van diverse artiesten
o. a. de JEUGDBAND A.C.I.P. o. l. v. Jean Finders
Entree *f* 1,—

Zaterdag 29 mei om 20.00 uur
in het feestpaviljoen

GROTE FEESTAVOND

met optreden van diverse Vaalser artiesten
Voor de muzikale omlijsting zorgen

„Die Belvauer Musikanten"

onder leiding van They Heerings / Entree *f* 3,—

Op zondag 26 oktober 1975 behaalde de Blaaskapel „Die Belvauer Musikanten" van de Harmonie St. Caecilia Nieuwenhagen onder leiding van Th. Heerings op het concours te Den Dungen in de hoogste afdeling met 465 punten een eerste prijs, hetgeen resulteerde in het behalen van de landstitel, waaraan verbonden de hoge onderscheiding „De Gouden Edelweiss"

DEKORA PARKET HET ZUIDEN bv

Zandbergerweg 82 - Telefoon (04442) 1697 - BOCHOLTZ

DOE HET ZELF CENTRUM

Kerkstraat 46 - Telefoon (04454) 2073 - W. en H. HAMERS
ijzerwaren, gereedschappen, verf, hang- en sluitwerk, campingart.

Jan Kohlen
schoonmaakbedrijf

Voor BEDRIJVEN
KANTOREN
TRAPPENHUIZEN
enz.

Postbus 60
Tel. evtl. (04454) 1665

Wij komen bij U thuis en reinigen.....
VAST TAPIJT - VLOERKLEDEN - AUTOBEKLEDING
GESTOFFEERDE MEUBELEN, grondig en vakkundig
geen shampoonering maar diepstoomreiniging

WIERTS ALLE WASGOED en CHEM. REINIGEN

Vaals, Maastrichterlaan 114 Simpelveld, Kloosterstraat 2
Bel Simpelveld 2132 of Vaals 1306!!! Wij zorgen voor de rest!

Café „Ajjene Koffereck"

HUB en NOLDA VAN WERSCH
Vaals, Maastrichterlaan 60

HET VAALSER VISHUIS

J. van Boom

handel in alle verse
en gestoomde vissoorten

Vaals, Maastrichterlaan 104, ☏ (04454) 1520

Men Shop

Voor al Uw kleding o.a.
costuums, pantalons, shirts
nappaleer, regenkleding

JAC. FANCHAMPS EN ZN.

Maastrichterlaan 42 - Telefoon 1260 - Vaals

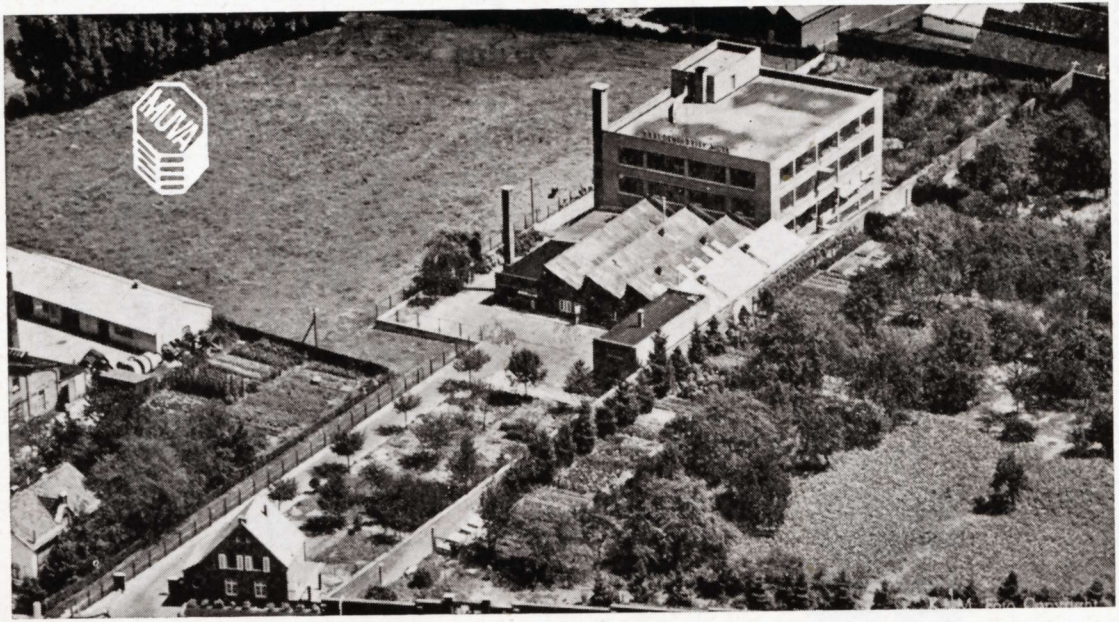

Nederlandse
Naalden-
fabriek
MUVA B.V.
Vaals

Zondagmorgen 30 mei

om 08.30 uur opstellen feeststoet met Vaalser verenigingen
op het Koningin Julianaplein

om 09.00 uur PONTIFICALE HOOGMIS (oude stijl)
in de St. Pauluskerk

om 11.00 uur RECEPTIE IN HET FEESTPAVILJOEN
tevens
FRÜHSCHOPPEN met muzikale omlijsting

*

Zondagavond 30 mei
om 20.00 uur

muziek, show, plezier
met de overbekende

Dizzy Man's Band

Entree *f* 5,—

Speciaalzaak in verf en behang **W. BINDELS**

Vaals, v. Clermontplein 52, tel. (04454) 1060

Specialiteiten-Restaurant
exclusieve wijnen

HOTEL „DE HOLLANDE"

VAALS
Maastrichterlaan 10
telefoon (04454) 1083

zalen
voor vergaderingen
20-30 personen
kamers
met alle comfort

H. G. S. Deckers-Baltus

FIAT LUX

oficiële Fiat-dealer
voor Vaals en omstreken

BLIJDE RIJDERS SLAGEN BIJ LUX
FIAT, VOLWASSEN AUTO'S
MET PRIJZEN VOOR IEDERE BEURS

- 1 jaar garantie
- 2 jaar lakgarantie
- hoge inruilwaarde

Automobielbedr. P. Lux & Zoon bv

MAASTRICHTERLAAN 85 VAALS TELEFOON (04454) 2121

CAFE
DE GOUDEN
NARRENKAP

Maastrichterlaan 88

Lambert en Wiel Erven

wietschaf wo muziek drin sitst

WILT U GELD LENEN? DAT KAN!

PERSOONLIJKE LENINGEN
VOOR ELK DOEL

BEL ONS OF LOOP EVEN BINNEN
BIJ ONS KANTOOR
AAN DE MAASTRICHTERLAAN

U leent ongeveer	Maandelijkse termijnbetaling bij aflossing in				
	12 maanden	24 maanden	36 maanden	48 maanden	72 maanden
500	46	25	18	—	—
2.000	184	100	72	55	41
4.000	364	198	141	110	81
6.000	543	291	207	164	122
8.000	723	383	274	216	162
10.000	901	479	339	267	203
12.000	1.081	575	407	—	—

✳ Tussenliggende bedragen en termijnen zijn natuurlijk ook mogelijk
✳ Bij overlijden worden de resterende termijnen kwijtgescholden
✳ Eenmalige afsluitkosten slechts *f* 5,—

43 KANTOREN IN LIMBURG

spaarbank limburg
gemeente-spaarbanken maastricht en venlo

VAALS, MAASTRICHTERLAAN 77, TELEFOON 1163

DE ARCHITEKT VOOR AL UW VERVOER

VERZORGT
ALLE NEDERLANDSE EN DUITSE
GRENSFORMALITEITEN

HEERLEN	tel. (045) 410325* telex 56331
BOCHOLTZ	tel. (04442) 2344* telex 56125
ROTTERDAM	tel. (010) 191430
AKEN	tel. (0241) 16001* telex 832784
VETSCHAU	tel. (0241) 13004/5
KEULEN	tel. (0221) 494043

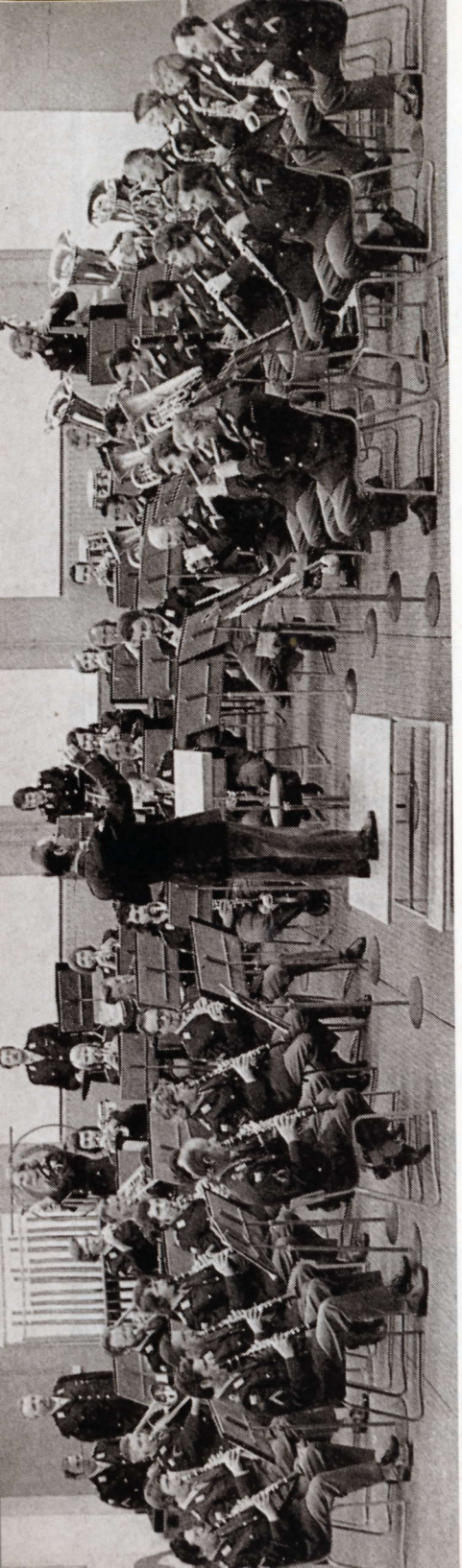

De K.M.K. is opgericht op 7 juli 1829.
Ze heeft vanaf de oprichting een kleurrijke en cultureel hoogstaande traditie opgebouwd.
Hoewel de kapel ook voor de tweede wereldoorlog haar sporen ruimschoots verdiende, herinneren wij ons natuurlijk bijzonder de tijd erna: onder de leiding van Majoor Rocus van Yperen.
In 1963 werd Majoor R. van Yperen opgevolgd door de huidige dirigent Majoor A. Posthumus.
De zeer goede recensies die over onder zijn leiding uitgevoerde concerten en taptoes zijn geschreven, geven blijk van de grote waardering waarin het korps zich mag verheugen.
Van het korps zijn de laatste jaren diverse kwalitatief hoogstaande langspeelplaten uitgebracht in Nederland, Frankrijk, Engeland, de U.S.A. en Canada, welke overal zeer in de smaak zijn gevallen.
Het korps bestaat uit 55 musici. Het zal onder leiding van Majoor A. Posthumus met een gevarieerd programma een waarborg zijn voor een waardig slot van de festiviteiten rond ons 140-jarig bestaan.
Wat de huidige dirigent betreft het volgende:
hij is geboren op 23 maart 1929 en was sinds 1949 verbonden aan de Johan Willem Friso-Kapel. In 1956 slaagde hij aan het Koninklijk Conservatorium te Den Haag voor het diploma Directie Harmonie en Fanfare.
Inmiddels was hij onderkapelmeester van de Kapel der Koninklijke Luchtmacht geworden. Via de kapel van de Troepenmacht in Suriname en het Fanfarekorps der Limburgse Jagers volgde in 1964 de benoeming tot directeur van de Koninklijke Militaire Kapel.

Maandag 31 mei
20.00 uur

groot gala-concert

te geven
door de

Koninklijke Militaire Kapel

onder leiding van
Majoor-Directeur
A. POSTHUMUS

Entree *f* 3,50

Aan het slot van deze avond
sluiting van de festiviteiten
door de President Willy Caubo

RESTAURANT GILLISSEN

2 zalen van 60 resp. 250 personen
voor partijen, diners, koffietafels enz.

zaal voor vergaderingen,
filmvoorstellingen met projektiedoek
en geluidsinstallatie

☏ (04454) 1961

NMB
NEDERLANDSCHE
MIDDENSTANDSBANK

Geeft loon naar sparen.

DE NMB DENKT MET U MEE
PROBEER 'T

1885

SOUREN-SCHIJNS
WONINGINRICHTING
KERKSTRAAT 25, VAALS

GLAZENWASSERIJ ✳
SCHOONMAAKBEDRIJF ✳
TAPIJTREINIGING ✳

ROERING VAALS

het best-geoutilleerde en gespecialiseerde schoonmaakbedrijf van de Zuid-Oosthoek staat klaar voor al Uw schoonmaakonderhoud; ook voor Uw schoonmaak-technische problemen, planningen en kalkulaties

POSTBUS 93 - VAALS - TELEFOON (04454) 1814

HET VAALSER WINKELHUIS

ELEKTRO - RADIO - TV

A. Heijers en Zn.

KERKSTRAAT 50, VAALS

TELEFOON 1597

ook voor alle cadeau-artikelen
bij ons volop keuze

J V

KOELTECHNISCH BUREAU

J. VANBERG

Vlengendalerweg 36, Bocholtz, telefoon (04442) 1812

PIERRE
WOLFS
EIJSDEN
anno 1870

reeds 106 jaar het adres voor: uniformen
uitmonsteringen
en vaandels

ook ontwerper
en leverancier
van het uniform der
Koninklijke Harmonie
St. Cecilia Vaals

NU KNIPPEN MUZIEKVRIENDEN

Tegen inlevering
van deze bon
25 0/0 korting
op Uw aankopen bij

MODEHUIS GERARDU
Tyrellsestraat 9, Vaals, tel. (04454) 2232

CHATELAIN

Tyrellsestraat 1, Vaals

speciaalzaak in handwerken, garens en gobelins

B. J. HUSMANN

optiek - foto - pasfoto's klaar terwijl U wacht

leverancier voor alle ziekenfondsen

Vaals, Kerkstraat 37, telefoon 1434

J. BRANS-VOSSEN

schoenhandel - reparatiewerkplaats

Vaals, Kerkstraat 39, telefoon (04454) 1256

SIMON BLONDÉ

HORLOGER JUWELIER GOUDSMID

KERKSTRAAT 35 - VAALS

Spaarbank Centrale Volksbank

de spaarbank voor U

hoge rente - termijnsparen
privé-rekeningen voor Uw salaris en alle betalingen
jeugdsparen via de „Zilvervloot" met 10% premie
persoonlijke leningen
hypotheken zonder afsluitprovisie
gratis ongevallenverzekering
alle verzekeringen
persoonlijke service bij kassier

PELZER J. W. H.

Ir. E. Mélottestraat 52, Vaals, telefoon 2297

GEBR. BLEIJLEVENS

VEE- EN VLEESHANDEL

Panneslagerstraat 13
Simpelveld

HOTEL-RESTAURANT DU LIMBOURG

Maastrichterlaan 16-18, Vaals

- uitstekende keuken
- gespecialiseerd voor bruiloften, partijtjes enz.

het huis waar iedereen zich thuis voelt

Hans en Tonny Vis

UNIC

KIRCHPLATZ - LA CALAMINE KELMIS BELGIEN

der vorteilhafte SUPERMARKT

IM DREIECKLAND WOHL BESTENS BEKANNT
durch seine

- FRISCHFLEISCHABTEILUNG
  immer 1ste Qualität, zart, mild, Spezialitäten
- Obst- und Gemüsestand
  alle Tage frische Ware, billige Preise
- Lebensmittelabteilung
  mit den vielen Vorteilen und Sonderangeboten
- Nonfood Abteilung
  mit seiner reichhaltigen Auswahl

Lange Geschäftszeiten - Bequem Parken

■ bouwtimmerwerk
■ trappen, kozijnen, ramen, deuren
■ interieurs en betimmeringen

Timmerbedrijf Fa. Prange

Bergstraat 12-14, Vaals
telefoon 1980

DE CO-OP VESTIGING IN VAALS

bestaat weliswaar nog geen 140 jaar
doch wel 72 jaar

Dus Co-op kan meepraten wat betreft de verzorging van de voornaamste levensbehoefte: de voeding

Co-op staat nog steeds voor U klaar
en nu in de vorm van een moderne
discount-winkel waar U zeer voordelig koopt

CODI-VAALS

VOOR ALLE ZEKERHEID

„CONCORDIA"

Uw levensverzekering

„MAVAS"

Uw schadeverzekering

Vraag naar Uw agent: Piet Delnoye, Beemderlaan 5, tel. 1880

BRUIDSBOEKETTEN

EXOTISCHE PLANTEN

Bloemsierkunst

VAN AKEN

WERELD BLOEMEN EXPRESSE
INTERFLORA
FLEUROP

Maastrichterlaan 94 - 96
Vaals - telef. (04454) 1368

GRAFKRANSEN

APART BLOEMWERK

Uw adres

voor bromfietsen en fietsen:

Jos. Francotteweg 28 en
Maastrichterlaan 105

G. H. H. SCHUYREN EN ZN.

H. W. HERMANS

meubel- en timmerbedrijf
woninginrichting

Tentstraat 115 - Vaals - telefoon (04454) 1982

FRANS

Patisserie - Lunchroom

LOK

Vaals
Maastrichterlaan 28
telefoon 1545

J. ZEEGERS-CREUSEN B.V.

Vaals
Kerkstraat 30 t.o. kerk
Maastrichterlaan 111

Uw adres voor:
levensmiddelen
1e kwaliteit aardappelen
groente en fruit
bloemen

Wij maken tevens voor U
EXCLUSIEVE
FRUITMANDEN

Modehuis SOUREN-
SCHIJNS
VAALS

KLEDING
VOOR DAMES, HEREN
EN KINDEREN

KERKSTRAAT 26-28

BLOEMEN EN PLANTEN VOOR ELKE GELEGENHEID

BLOEMENHUIS „CORONA"

O. Counotte-Brouns

Vaals
Maastrichterlaan 133
telefoon (04454) 1834

DAMESKAPSALON
SCHOONHEIDSSALON
PARFUMERIE

Salon Bruls

eig. J. Schrijvers

Kerkstraat 13, Vaals
telefoon 1287

Depositaire:
Elisabeth Arden
Orlane
Ellen Betrix
Yves St. Laurent
Christian Dior
Worth

donderdag en vrijdag alleen volgens afspraak

Bistro Auberge Napoleon

Vaals - Maastrichterlaan 34-36

Telefoon (04454) 2134

W. EYMAEL

Vaals
Lindenstraat 16
tel. (04454) 2200

CENTRALE VERWARMING EN SANITAIR

De ABN biedt u graag haar diensten aan

Laten wij de belangrijkste eens op een rijtje zetten :

Sparen
ABN Salaris Spaarplan
ABN-salarisrekening, Betaalcheques,
Vakantiereizen, Vreemd geld,
Reischeques,
ABN Plan-Krediet,
Beter Wonen Krediet,
ABN-Beleggingspool, Verzekeringen,
ABN Pakket Verzekering,
Kredieten aan groot-, midden- en
kleinbedrijf

Ziedaar een greep uit ons dienstenpakket.
Wij willen er graag eens met u over praten.

ALGEMENE BANK NEDERLAND

Maastrichterlaan 32 - VAALS - Telefoon 1848

Eet meer vlees!!

Vlees is voedzaam en gezond!
Koop 'n onsje of 'n pond.
U krijgt, welk soort U ook bestelt,
altijd waarde voor Uw geld!

Maar dan alleen
bij Uw vakman-slager,
waar vlees in goede handen is

H. Delnoye
W. Habets
J. Klinkenberg
J. Kocks
R. Leenders
St. Rocks
H. Schlenter
L. Schluper
J. Schwanen

ontwerp en tekening vignet omslag: jo ernes vaals